

15naturCOR

Programa de Actividad Física en la Naturaleza. Departamento de Deportes
Circuito Provincial Senderismo



2015
naturCOR
Programa de Actividad Física
y Deportiva en el Medio Natural
de la Diputación de Córdoba

III Circuito Provincial
Senderismo



Diputación
de Córdoba



FEDERACIÓN ANDALUZA
DE MONTAÑISMO

FICHA DE SENDERO

IDENTIFICACIÓN Y UBICACIÓN

II Ruta Senderismo "Las Cumbres de Nueva Carteya".

MUNICIPIO/S: Nueva Carteya.

COMARCA: Guadajoz - Campiña Este.

ORIGEN Y DESTINO: Parque Plácido Fernández Viagas.

ITINERARIO: Parque Plácido Fernández Viagas – camino

Arroyo carchena - Camino Los Garbanceros – CP-173 –

camino las Cumbres – Ctra CO-6214 - Plaza de Armas

– camino La Villa - Camino arroyo Los Molinillos - Parque Plácido Fernández.

COMO LLEGAR: Desde Córdoba, dista 49 kilómetros. Unos 45 minutos

aproximadamente. Salida desde Córdoba por la N-432 dirección Granada, en

Espejo coger desvío hacia Nueva Carteya.



Ayuntamiento de
Nueva Carteya



Camino arroyo Carchena

DATOS DESCRIPTIVOS

TRAZADO: Circular

LONGITUD DE IDA: 16´5 kilómetros

TIEMPO ESTIMADO IDA: 6 horas (incluyendo paradas)

GRADO DE DIFICULTAD: MEDIA

COORDENADAS INICIO-FINAL: UTM: 30S x=370378 y=4160945

ALTITUD PUNTOS DE INICIO Y FINAL: 444 m.

DESNIVEL MÁXIMO: 347 metros

DESNIVEL ACUMULADO DE ASCENSO: 444 metros

DESNIVEL ACUMULADO DE DESCENSO: 446 metros

TIPO DE CAMINO: Carril 45 %, Pista 17 %, asfalto 24 % y carril cementado

PASOS DE RIOS/ARROYOS: No

SOMBRA: Abundante un 25 %, frecuente un 25 % y escasa un 50 %.

PUNTOS DE AGUA: Sí. Fuente de las Espejas.



Nueva Carteya al fondo



Nueva Carteya desde la ruta

El Método MIDE

El M.I.D.E. valora de 1 a 5 puntos (de menos a más) los siguientes aspectos de dificultad:



MEDIO
Severidad del
Medio Natural



ITINERARIO
Orientación
en el itinerario



DESPLAZAMIENTO
Dificultad en el
Desplazamiento



ESFUERZO
Cantidad de
esfuerzo necesario



Calculado según criterios M.I.D.E. para un excursionista medio, poco cargado.

RECURSOS DE INTERÉS

FLORA: Las tierras de cultivo ocupan la práctica totalidad de este paisaje, especialmente las dedicadas al cultivo del olivo y cereales, así como una presencia cada vez menor de la viña, siendo el terreno forestal y de prados insignificante. El monte mediterráneo, que fuera extenso en otro tiempo, se extendía a lo largo de la comarca con encinas, chaparros y acebuches, rodeados de jaras, romero y tomillo. Aún todavía vemos manchas bien conservadas en zonas elevadas, y solitarias encinas que calladas observan la transformación del paisaje.

FAUNA: Se localizan especies propias tanto de campiña como de zonas más forestales. Especies como conejo, liebre, zorros, comadrijas, gineta, perdiz, paloma torcaz, chotacabras, mochuelo, rapaces como ratoneros, milanos y cernícalos. Reptiles como el lagarto ocelado.

INTERÉS GEOLÓGICO: Un paisaje de vega, campiña, monte y olivar sobre suelos fértiles entre macizos calizos que coronan lomas y llanos a pie de monte, vetas de sal y yeso.

INTERÉS ARQUEOLÓGICO Y MONUMENTAL: Nueva Carteya se sitúa en una extensa zona en la que los restos arqueológicos encontrados testimonian asentamientos que podrían remontarse a tiempos prehistóricos.

Por su lugar estratégico, rodeado por siete colinas, hizo que culturas como la Ibérica, la Romana, la musulmana o la Visigoda tomaran esta zona como ideal para la defensa y control del resto de sus territorios. Testimonio de ello son los numerosos restos arqueológicos hallados en los puntos más altos de la villa, Recintos Fortificados de la Plaza de Armas, el Higerón, las Neverías y Torre el Puerto, restos que se conservan en el Museo Arqueológico de Córdoba.

INTERÉS PAISAJÍSTICO: Debido a la orografía del terreno por el que transcurre el sendero nos permite disfrutar de vistas panorámicas más allá de los límites geográficos de la localidad, pudiendo verse localidades como Cabra, Doña Mencía, Baena, Espejo, Montilla, Montemayor, Santa Cruz, etc. e incluso se puede observar Córdoba y Sierra Nevada

OTROS DATOS DEL SENDERO

RESTRICCIONES POR MOTIVOS AMBIENTALES: No. El sendero transcurre por diferentes caminos públicos.

SENDERO SEÑALIZADO: No.

ACCESIBILIDAD: Se puede realizar a pie al 100 %, y 95 % en bici y a caballo.

CARTOGRAFÍA: UTM-ED50. IGN 1:25.000. Mapa 967-I y 967-III BAENA

APARCAMIENTO/ZONA DE ESTACIONAMIENTO: Sí, junto al Parque Plácido Fernández Viagas de Nueva Carteya.

TRANSPORTE PÚBLICO: SI, hasta la localidad de Nueva Carteya.

15naturCOR

Programa de Actividad Física en la Naturaleza. Departamento de Deportes
Circuito Provincial Senderismo



2015
naturCOR
Programa de Actividad Física
y Deportiva en el Medio Natural
de la Diputación de Córdoba

III Circuito Provincial
Senderismo



Diputación
de Córdoba



FEDERACIÓN ANDALUZA
DE MONTAÑISMO

MAPA DEL SENDERO

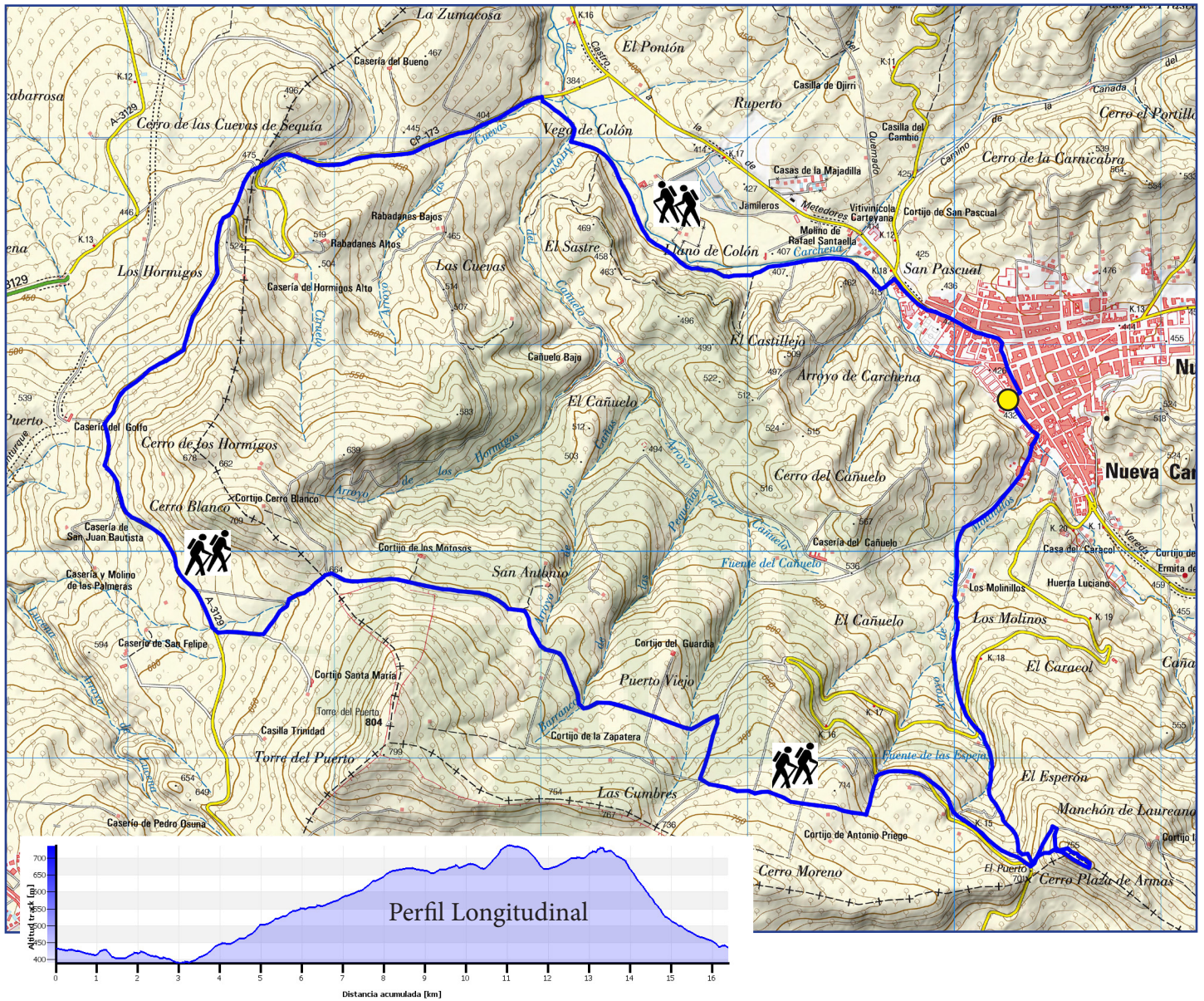

DESCRIPCIÓN GENERAL

El Sendero parte del Parque Plácido Fernández Viagas de Nueva Carteya. Saliendo del pueblo en dirección Montilla, toma un camino paralelo al arroyo Carchena hasta llegar al cruce del camino Las Cuevas (Garbanceros). En el cruce tomamos a izquierda la carretera CP-173, la cual seguimos y desde donde podemos disfrutar de interesantes vistas de algunos pueblos de Córdoba como son Espejo, Montilla, Santa Cruz, Montemayor y en noches claras, Córdoba. Continuamos por la carretera hasta llegar al camino "Las Pequeñas" desde el que tenemos una de las mejores vistas de Nueva Carteya. Por ese camino podemos acceder al Recinto Fortificado de la Torre el Puerto. Ahora debemos continuar por "el camino Bejano" hasta empalmar con el camino "las Cumbres", En este tramo se puede apreciar el gran valor paisajístico que tienen los lugares por los que transcurre esta ruta.

Continuamos hasta llegar a la carretera CO-6214 de Nueva Carteya a Cabra por el puerto, la cual tomamos un tramo. Al culminar el puerto, abandonamos la carretera para coger "el camino la Villa" que bordea el cerro de Plaza de Armas y donde se localiza el Recinto Fortificado de la Plaza de Armas y el Recinto Fortificado de las Neverías, dos de los recintos arqueológicos más importantes de Nueva Carteya. Ahora continuamos por un camino cementado que transcurre paralelo al Arroyo de los Molinillos, según bajamos vemos en frente la Ermita de San Pedro. Llegamos de nuevo a Nueva Carteya y callejeando llegamos de nuevo al Parque Plácido Fernández Viagas.